2022 学校案内

http://high.osaka-seikei.jp

OSAKA SEIKEI GIRLS' HIGH SCHOOL

大阪成蹊女子高等学校

表紙イラスト：加治李亜（大阪市立佃中学校出身）/ 美術科 アート・イラスト・アニメーションコース

未来への想いを育て

夢へとつなぐ

今、未来への想いで胸を膨らませているあなた。
大阪成蹊女子高等学校の2学科7コースなら、
あなたの未来にフィットする学びをきっと見つけることができます。
あなたらしく学び、想いを育てて、大きな夢へとつなげていきませんか？

建学の精神

桃李不言下自成蹊

桃李もの言わざれども下おのずから蹊を成す

「成蹊」の名称は、中国の司馬遷の『史記』に由来しています。「桃や李（すもも）は何も言わないが、その美しい花や実にひかれて人が集まってくるので木の下には自然と小道（蹊（こみち））ができる」という意味です。徳が高く、尊敬される人物のもとには徳を慕って人々が集まってくるという譬（たと）えです。本学では、『史記』の一節であるこの言葉を「建学の精神」として、徳があり、人に慕われ、信頼される人を育てることを教育の目標としています。

行動指針

忠恕（ちゅうじょ）

夫子の道は忠恕のみ

「忠」は誠実、「恕」は思いやりを表わし、誠を尽くし人の立場になって考え行動するという意味です。本学では、建学の精神を実践するにあたり、「忠恕」を行動の指針としています。

大阪成蹊女子高等学校
学校長 若林 智子

大阪成蹊女子高等学校では、生徒の多様なニーズに応えるため、将来のライフスタイルを豊かにする2学科7コースがあり、充実した学びと心に残る高校生活が皆さんを待っています。

INDEX

3…SEIKEIの心ときめく季節のイベント
5…“体験”から、新しい世界を広げ、“未来”へ
7…ワタシの夢がかなう、7つのコース
9…特進コース
11…看護医療進学コース
13…総合キャリアコース
17…幼児教育コース
21…スポーツコース
25…音楽コース
29…美術科 アート・イラスト・アニメーションコース
33…クラブ活動
35…施設・設備
37…キャリア教育・ICT・グローバル教育
39…制服紹介
41…大阪成蹊学園の大学・短期大学

SEIKEIの心ときめく季節のイベント

1年を通して楽しい友情や絆が深まり、行事が盛りだくさん。一生の思い出になる！

Spring 春

台湾国際交流（来校）

金陵女子高級中学（提携校）

体育祭

丸善インテックアリーナにて

オーストラリア語学研修

クラブ紹介

新入生歓迎会

Summer 夏

勉強合宿

※特進コース・看護医療進学コース1・2年生

宿泊研修

芸術の島 直島にて

※美術科2年生

文化祭

Winter 冬

卒業コンサート

※幼児教育コース

ピアノ発表会

※幼児教育コース 1年生

文化鑑賞

テーブルマナー講座

※全コース 3年生

スキー教室

※スポーツコース 1・2年生

スケート教室

※スポーツコース 1・2年生

Autumn 秋

海外修学旅行

※2019年度の様子

校外学習

保育実技発表会

※幼児教育コース 2年生

4 April

- 入学式
- 新入生歓迎会
- 宿泊研修（1年生）
- 校外学習（特3年生）
- 球技大会（3年生）

5 May

- 体育祭

6 June

- 台湾国際交流（来校）
- 球技大会（2年生）
- 体験学習（幼1・2年生）
- 料理検定（総2年生）
- 録音室実習（音2年生）

7 July

- GTEC英語検定
- イングリッシュキャンプ（総2年生）
- 宿泊研修（美2年生）
- 勉強合宿（特 看1・2年生）
- 夏期セミナー（特全学年）
- 職業体験（音3年生）

8 August

- 看護師体験（看1・2年生）
- 部活動合宿
- 夏休み
- ミュージカル体験（音1年生）
- コンサートスタッフ体験（音2年生）

9 September

- 文化祭

10 October

- 校外学習（全学年）
- 保育実技発表会（幼2年生）

11 November

- 秘書検定
- 歴史検定
- 体験学習（幼1年生）
- スケート教室（ス1・2年生）
- 合唱発表会（音3年生）

12 December

- テーブルマナー講座（3年生）
- 台湾国際交流（訪問）
- 海外修学旅行（2年生）
- 華道教室（1年生）
- 球技大会（1年生）
- 冬休み
- 冬期セミナー（特全学年）

1 January

- 文化鑑賞（3年生）
- 特別授業（特3年生）
- スキー教室（ス1・2年生）
- 卒業演奏会（音3年生）

2 February

- 予餞会
- 卒業式
- ピアノ発表会（幼1年生）
- 卒業コンサート（幼3年生）
- 施設訪問演奏（音1年生）
- 専攻実技発表会（音2年生）
- 卒業制作展（美3年生）

3 March

- オーストラリア語学研修
- 春休み
- 勉強マラソン（総1・2年生）
- 春期セミナー（特1・2年生）

特 普通科 特進コース　看 普通科 看護医療進学コース　総 普通科 総合キャリアコース　幼 普通科 幼児教育コース
ス 普通科 スポーツコース　音 普通科 音楽コース　美 美術科 アート・イラスト・アニメーションコース

※上記行事予定は変更になる場合があります。

“体験”から、新しい世界を広げ、“未来”へ

夢が広がる 学園内連携授業

調理・製菓分野の連携授業

ファッション・アパレル分野の連携授業

びわこ成蹊スポーツ大学との連携授業

高校の授業の枠を飛び越え
さまざまな分野を体験し学びます。

調理・製菓、アパレル、観光、芸術、スポーツなど併設大学・短期大学の多くの学部学科の授業を受けることができます。

PICK UP

内部推薦特典も充実！

- 大阪成蹊大学
- 大阪成蹊短期大学
- びわこ成蹊スポーツ大学

詳しくは P.08

世界にふれる体験ができる グローバル教育

海外語学研修

ベルリッツ英会話教室

海外キャリア研修

海外研修や英会話教室など、
英語にふれる機会を多く設けています。

ベルリッツ英会話教室など英語や海外文化にふれることは、学びや知識を深めます。
また、SDGsの学びへつながっていきます。

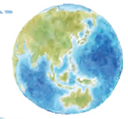

PICK UP

オンライン留学

ネイティブの先生とのオンライン英会話レッスンを通じて、英語力の育成と異文化交流を目指します。

詳しくは P.38

オンラインを活用した ICT教育の充実

ICT環境を整備して、生徒たちが
イキイキと活動できる機会を増やしています。

全館完備されたWi-Fi環境のもと、iPadを使った授業、オンライン発表会、海外校とのビデオミーティングなどを実施。
保護者対象に学校行事の映像配信も行っています。

PICK UP

大阪成蹊学園 Music Festival オンラインコンサート

2020年11月、本校吹奏楽部とコーラス部による演奏会が実施され、その様子を、保護者を対象として映像配信でお届けしました。

詳しくは P.38

女子に特化した キャリア教育

女性の多様なライフサイクルに
合わせたキャリア教育を行っています。

女性としての生き方を考えたり、秘書検定を通じて将来必要となるマナーと品格を学びます。

卒業生ダイアログ（対話）

マナー学習

PICK UP

キャリアデザインα

1年生全員を対象とした本校独自のキャリアデザインプログラムです。

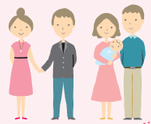

詳しくは P.37

大阪成蹊ならではの

ワタシの夢が かなう、7つのコース

普通科

特進コース

国公立大学・難関私立大学合格を視野に入れて学ぶ。

P.09

普通科

看護医療進学コース

「忠恕」の心を持ち、誰からも愛され、求められる看護師へ。

P.11

普通科

スポーツコース

さまざまな方向からスポーツを学び、社会で輝く力を培う。

P.21

普通科

音楽コース

初心者からでも楽しく音楽を学び、さまざまな道で輝く力を育む。

P.25

普通科

総合キャリアコース

大阪成蹊ならではのキャリア教育で目標を見つけ希望の進路に向けて学べる。

P.13

普通科

幼児教育コース

子どもとふれあいながら学ぶことで、幼稚園の先生・保育士への夢に近づける。

P.17

美術科

アート・イラスト・アニメーションコース

作品づくりを通して、社会と繋がりながら夢へと向かう。

P.29

2年進級時にコースの移動ができます。（普通科から美術科への移動はできません）

● 特進コース・看護医療進学コースへの移動は成績等の条件あり。

可能性が広がる！

学びの幅が広いから、夢が かなう。併設大学・短期大学も充実！

大阪成蹊大学

経営学部

経営学科
- 経営コース
- 公共政策コース
- 食ビジネスコース

スポーツマネジメント学科

国際観光学部 NEW 2022年4月開設

看護学部（仮称） NEW 2023年4月開設予定※

データサイエンス学部（仮称） NEW 2023年4月開設予定※

社会学部（仮称） NEW 2024年4月開設予定※

※認可申請予定。計画は予定であり変更の場合があります。

教育学部

教育学科

[中等教育専攻]
- 英語教育コース
- 保健体育教育コース

[初等教育専攻]
- 初等教育コース
- 幼児教育コース

芸術学部

造形芸術学科
- マンガ・デジタルアートコース
- アニメーション・キャラクターデザインコース
- ゲーム・アプリケーションコース
- バーチャルメディア・ボイスクリエイターコース
- ビジュアルデザインコース
- イラストレーション・美術コース
- ファッション・コスチュームデザインコース
- インテリア・プロダクトデザインコース

2020年度 就職率 98.8%

大学院 教育学研究科 教育学専攻[修士課程]

びわこ成蹊スポーツ大学

スポーツ学部

スポーツ学科
- 学校スポーツ教育コース
- スポーツビジネスコース
- 健康・トレーニング科学コース
- コーチングコース
- 野外・レクリエーションスポーツコース
- 生涯スポーツコース

2020年度 就職率 100%

大学院 スポーツ学研究科

大阪成蹊短期大学

幼児教育学科

栄養学科

観光学科

経営会計学科

調理・製菓学科
- 調理コース
- 製菓コース
- フードコーディネートコース

生活デザイン学科
- アパレル・スタイリストコース
- ファッションコーディネートコース

グローバルコミュニケーション学科

2020年度 就職率 99.2%

併設大学・短大への内部推薦特典

併設大学・短大へは

充実した優先入学制度あり

本校から併設大学・短大に入学する時

初年度授業料 全員20万円免除

さらに成績優秀者は大学・短大卒業まで

毎年授業料 20万円免除

普通科

特進コース

国公立大学・難関私立大学合格を
視野に入れて学ぶ。

カリキュラム

	国語					地理歴史				公民			数学							理科							保健体育		芸術	外国語								家庭	情報	キャリアデザイン	小計	特別活動・ホームルーム	合計
	現代の国語	言語文化	論理国語	文学国語	古典探究	地理総合	歴史総合	日本史探究	(学)地理特講	公共	政治・経済	倫理	数学Ⅰ	数学Ⅱ	数学Ⅲ	数学A	数学B	数学C	(学)数学特講	科学と人間生活	化学基礎	化学	生物基礎	生物	(学)理科演習	(学)理科特講	体育	保健	音楽Ⅰ	英語コミュニケーションⅠ	英語コミュニケーションⅡ	英語コミュニケーションⅢ	論理・表現Ⅰ	論理・表現Ⅱ(a)	論理・表現Ⅱ(b)	論理・表現Ⅲ	(学)英語特講	家庭基礎	情報Ⅰ	(学)キャリアデザインα			
1年	2	2					2						3			2					2		2				2	1	2	3			3					2	2	1	1	32	1	33
2年(文系)				4	2	2		2		2				3			2			2					2		3	1			3			2	1							1	32	1	33
2年(理系)				4	2	2				2				3			2			2		2		2			3	1			3			2	1							1	32	1	33
3年(文系)			4		2			3			2	2		2					3							2	2					4				3	2					1	32	1	33
3年(理系)			4		2				2					2	4			2				3		3			2					4				3						1	32	1	33

※記載の数字は1週間に行われる授業時限数です。
※カリキュラムは変更する場合があります。
※(学)学校設定科目

主な合格実績

2015～2020年度 卒業生

- 滋賀大学
- 兵庫教育大学
- 大阪府立大学
- 大阪市立大学
- 兵庫県立大学
- 北九州市立大学
- 長崎県立大学
- 琉球大学
- 関西大学
- 関西学院大学
- 同志社大学
- 立命館大学
- 京都産業大学
- 近畿大学
- 甲南大学
- 龍谷大学
- 京都女子大学
- 同志社女子大学
- 関西外国語大学
- 東京医科歯科大学
- 京都薬科大学
- 神戸薬科大学　他

Point 01 一人ひとりにしっかり向きあう、個別学習が充実

始業前学習(MSS)

MSSとはMorning Study Supportのことです。1限目が始まる前の時間を大学入試に備えた学習の時間として有効活用しています。

模擬試験

多くの模試を実施し、客観的なデータをもとに、夢の実現に向けた進路指導を行います。

長期休暇中セミナー・勉強合宿

春・夏・冬の長期休暇期間に発展的な学習を行い、入試に対応できる学力を身につけます。

Point 02 放課後はクラブと自習の両立が可能

放課後のクラブ活動も可能で、自分で選択できます。また、放課後特別講座などを通じて学習習慣の確立をめざします。

自習スペース完備

落ち着いて自習しやすく、先生に質問することもできます。

クラブ活動との両立の中で主体的に学ぶ姿勢を育みます。

Point 03 特待生制度が充実

特進コース独自の特待生制度

このコースへの入学者全員を対象として、右記の費用を学園が負担します。

- 勉強合宿
- 模擬試験

成績優秀者への各種費用免除

(専願)内申点33/45以上の者
(併願)内申点35/45以上の者

20万円免除
- 入学金(20万円)

(専願)内申点37/45以上の者
(併願)内申点39/45以上の者

約32万円免除
- 入学金(20万円)
- 制定品費用
  (制服代 約12万円)

内申点43/45以上の者

特進コース・看護医療進学コースのみ

約90万円免除
- 入学金(20万円)
- 制定品費用
  (制服代等 約12万円)
- 3年間のコース積立金
  (約47万円)
- 1年生宿泊研修費(3万円)
- 教科書代(約8万円)

夢をかなえたOGメッセージ

大阪市立大学
商学部 進学
三原 心さん
2018年3月卒業

キャリアに関する学びは、一生の糧になると実感しています。

キャリアデザインの学びのおかげで、やりたいことを深められる大学を選ぶことが将来に大きく影響すると知り、最も興味があった会計分野に強い大学へ進学しました。公認会計士をめざしています。女性のキャリアに関する正しい知識を得られ、意義深い3年間でした。

スケジュール管理力がつき受験を乗り越えられました。

高校入学時から手帳でのスケジュール管理が徹底され、受験に向けてコツコツ準備できました。受験勉強を通して培われた計画性が、歯科衛生士をめざし学ぶ今も役立っています。学習カリキュラムが整い、先生も親身で、勉強に励みたい人にはベストな環境です。

東京医科歯科大学
歯学部 進学
小池 杏莉さん
2018年3月卒業

普通科

看護医療進学コース

「忠恕」の心を持ち、誰からも愛され、
求められる看護師へ。

看護ルームが完成しました!

チームで働く看護師に必要な力を身につけるためのグループワークに適した、可動式のミーティングチェアと、100インチの大型スクリーンが設置されたアクティブラーニング教室です。

医療現場で活きる実践的な学びを、日々の授業の中で培う。

キャリア教育

- 「忠恕」の心
- ボランティア活動
- 地域貢献
- 礼儀作法・整理整頓
- 自己管理

＋

看護に特化した学び

- 成蹊独自のカリキュラム
- 体験授業・学園内連携
- 協働学習

＋

教員の個別サポート

- 複数名の教員による学びの記録と進路指導

カリキュラム

	国語						地理歴史		公民	数学					理科						保健体育		芸術	外国語							家庭		情報	キャリア教育					総合的な探究の時間	小計	特別活動・ホームルーム	合計
	現代の国語	言語文化	論理国語	文学国語	古典探究	(学)看護国語	地理総合	歴史総合	公共	数学Ⅰ	数学Ⅱ	数学A	数学B	(学)看護数学	科学と人間生活	化学基礎	化学	生物基礎	生物	体育	保健	音楽Ⅰ	英語コミュニケーションⅠ	英語コミュニケーションⅡ	英語コミュニケーションⅢ	論理・表現Ⅰ	論理・表現Ⅱ(a)	論理・表現Ⅱ(b)	論理・表現Ⅲ	家庭基礎	情報Ⅰ	(学)キャリアデザインⅠ	(学)看護基礎	(学)看護医療探究	(学)看護特論						
1年	2	2						2		3		2				2		2		2	1	2	3			3				2	2	1				1	32	1	33
2年				4	2		2		2		2		2		2		2		2	3	1			3			2	1					1			1	32	1	33
3年			4		2	2					2			3			3		3	2					4				3					2	1	1	32	1	33

※記載の数字は1週間に行われる授業時限数です。
※カリキュラムは変更する場合があります。
※(学)学校設定科目

受験対策や将来に役立つ実践的な授業がたくさん!

Point 01 看護師体験や専門家を招いての講演会なども充実

コース行事としての看護師体験や医療の現場で活躍する方の講演の他、併設大学に開設予定の看護学部の先生による講義もあります。たくさんの取り組みを通じて人間力を高め、将来にわたって「求められる看護師」を育てます。

Point 02 自分の考えをまとめ、他者と共有し、人間力を高める学び

本校の行動指針である「忠恕」の心を持って常に相手の立場を理解し、自ら行動する姿勢を育みます。授業ではグループワークを積極的に取り入れ、生徒同士が常に学び合える環境を整えています。

Pick Up 看護・医療の実績とノウハウを活かし、未来へ導く。

2023年開設予定

大阪成蹊大学に看護学部(仮称)開設予定

※認可申請予定
(予定であり変更の場合があります。)

看護医療進学コースには、成蹊独自の充実したカリキュラムがあります。「看護国語」、「看護数学」と基本的な学びから受験対策の授業までしっかりと学ぶことができます。さらに看護に特化した科目として「看護基礎」「看護医療探究」「看護特論」を設定して看護・医療の資質を高めます。このように、入学時から卒業を見据えて継続した学びを続けることで、併設大学に設置予定の看護学部をはじめとした看護系の進路に進んだ後にも対応できる学力と医療の知識を身につけます。

主な合格実績

2015〜2020年度 卒業生(前キャリア進学コース看護栄養レーン実績)

【四年制大学】
- 武庫川女子大学
- 摂南大学
- 四天王寺大学
- 園田学園女子大学
- 千里金蘭大学
- 神戸常盤大学
- 藍野大学
- 京都看護大学
- 姫路大学
- 京都光華女子大学
- 梅花女子大学
- 大阪保健医療大学
- 宝塚大学
- 森ノ宮医療大学
- 神戸薬科大学
- 大阪樟蔭女子大学　他

【専門学校】
- 大阪赤十字看護専門学校
- 大阪警察病院看護専門学校
- 近畿大学附属看護専門学校
- 愛仁会看護助産専門学校
- 京都中央看護保健大学校
- 大阪済生会中津看護専門学校
- 大阪済生会野江看護専門学校
- 香里ヶ丘看護専門学校
- 京都桂看護専門学校
- 行岡医学技術専門学校

Point 03 特待生制度が充実

成績優秀者への各種費用免除

(専願)内申点33/45以上の者
(併願)内申点35/45以上の者

20万円免除
- 入学金(20万円)

(専願)内申点37/45以上の者
(併願)内申点39/45以上の者

約32万円免除
- 入学金(20万円)
- 制定品費用(制服代 約12万円)

内申点43/45以上の者　特進コース・看護医療進学コースのみ

約90万円免除
- 入学金(20万円)
- 制定品費用(制服代等 約12万円)
- 3年間のコース積立金(約47万円)
- 1年生宿泊研修費(3万円)
- 教科書代(約8万円)

夢をかなえたOGメッセージ

看護師
佐伯 葉奈さん
2013年3月卒業

成蹊での学びが医療現場でも活きています。

成蹊の3年間は同じ目標を持った仲間と支え合ったことがいい思い出です。キャリア教育の授業は、人前で話す機会が多く、現在の仕事にも活かされています。今は急性期病棟勤務ですが、いずれは世界の看護や地域に根付いた看護も学びたいです。

看護師に求められる思いやりは、成蹊で育みました。

今、看護師として働く中で大切なのは「思いやりの心」だと実感しています。成蹊には、クラス一丸となる機会が多く、集団生活の中で自然と相手を思いやる心が育まれました。そこした精神は、現在の看護の仕事にも活かされています。

看護師
藤井 菜央さん
2011年3月卒業

普通科

総合キャリアコース

大阪成蹊ならではのキャリア教育で目標を見つけ、
希望の進路に向けて学べる。

カリキュラム

	国語					地理歴史		公民	数学			理科			保健体育		芸術		外国語							家庭		情報		キャリア教育			総合的な探究の時間	小計	特別活動・ホームルーム	合計
	現代の国語	言語文化	論理国語	文学国語	古典探究	地理総合	歴史総合	日本史探究	公共	数学Ⅰ	数学Ⅱ	数学A	数学B	科学と人間生活	化学基礎	生物基礎	生物	体育	保健	音楽Ⅰ	美術Ⅰ	英語コミュニケーションⅠ	英語コミュニケーションⅡ	英語コミュニケーションⅢ	論理・表現Ⅰ	論理・表現Ⅱ(a)	論理・表現Ⅱ(b)	論理・表現Ⅲ	(学)英語特講●	家庭基礎	(学)フードコーディネート●	情報Ⅰ	(学)情報演習	(学)キャリアデザインα	(学)キャリアデザインβ	(学)キャリアデザインγ	(学)国際連携英語●			
1年	2	2					2		3		2				2	2		2	1	2		3			3					2		2		1				1	32	1	33
2年				4	2	2		2	2		2		2	2			2	3	1				3			2	1							1				1	32	1	33
3年			4		2	2		3			2						2	2			2			4				3	2		2		2			1	2	1	32	1	33

※記載の数字は1週間に行われる授業時限数です。
※カリキュラムは変更する場合があります。
※(学)学校設定科目
※●選択科目

総合キャリアコースならではの
発展的な学びが充実！

さまざまな体験や学びから夢を見つけ、
将来に向けて進んでいこう！

進学指導

本校では、毎年約80%以上が大学、短大に進学。内部進学への推薦制度と長年の実績による的確な進路指導と受験指導により、生徒たちを希望する進路へと導きます。

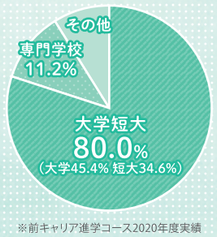

※前キャリア進学コース2020年度実績

いろいろな検定にもチャレンジ！

- 歴史検定
- 文書デザイン検定
- 世界遺産検定
- 秘書検定　他

年々検定合格率も高まっています

学園内連携授業

大阪成蹊大学・短大のさまざまな学部・学科との連携授業がたくさん。将来の目標もきっと見つかります。

調理・製菓分野の連携授業

ファッション・アパレル分野の連携授業

使える英語力の習得

(※希望者)

ICTを活用し、オンラインで海外の人と話せる取り組みを行っています。

詳しくは P.38

イングリッシュキャンプ

イングリッシュキャンプや研修を通して、ネイティブとの交流により、英語力を磨くことができます。

費用は学園が負担

学内で受講できるベルリッツの英会話教室

大阪成蹊女子高等学校なら、進路選択徹底サポート！

大阪成蹊大学

【経営学部】
■経営学科
●経営コース ●公共政策コース
●食ビジネスコース
■スポーツマネジメント学科
[国際観光学部] NEW 2022年4月開設
[看護学部(仮称)] NEW 2023年4月開設予定※
[データサイエンス学部(仮称)] NEW 2023年4月開設予定※
[社会学部(仮称)] NEW 2024年4月開設予定※

【芸術学部】■造形芸術学科
【教育学部】■教育学科
〔中等教育専攻〕
●英語教育コース ●保健体育教育コース
〔初等教育専攻〕
●初等教育コース ●幼児教育コース

※認可申請予定。
計画は予定であり変更の場合があります。

びわこ成蹊スポーツ大学

【スポーツ学部】■スポーツ学科
●学校スポーツ教育コース ●スポーツビジネスコース
●健康・トレーニング科学コース ●コーチングコース
●野外・レクリエーションスポーツコース ●生涯スポーツコース

大阪成蹊短期大学

■幼児教育学科
■栄養学科
■調理・製菓学科
●調理コース ●製菓コース
●フードコーディネートコース
■生活デザイン学科
●アパレル・スタイリストコース
●ファッションコーディネートコース
■観光学科
■経営会計学科
■グローバルコミュニケーション学科

併設大学・短大への内部推薦特典

進路保障制度	優遇制度	初年度授業料	成績優秀者は大学・短大卒業まで
優先入学制度あり		全員20万円免除	毎年授業料20万円免除

主な合格実績

2015～2020年度 卒業生

- 大阪成蹊大学
- びわこ成蹊スポーツ大学
- 大阪成蹊短期大学
- 関西大学
- 関西学院大学
- 同志社大学
- 立命館大学
- 立命館アジア太平洋大学
- 京都産業大学
- 近畿大学
- 甲南大学
- 龍谷大学
- 関西外国語大学
- 京都外国語大学
- 京都女子大学
- 同志社女子大学
- 武庫川女子大学　他

楽しい！がいっぱい

充実の
キャリア教育

夢がかなう♪

企業との連携授業

自分の希望する進路にあわせた体験学習があります。実際に就職したあとのイメージができるよう、主に学外での体験を中心に行っていきます。

商品開発体験

有名菓子店のパティシエ監修のもと、生徒たちが考案したケーキを販売!

学園内連携授業

大阪成蹊大学・短大との連携授業がたくさんあるので、進学についてイメージしやすい！

調理・製菓の連携授業

併設短大の栄養学科の先生から学び、日本料理や現代の食文化についてグループワークも。

高校の間に、
大学や短大の
授業を体験できる！

生活デザイン学科の先生による協力のもと、オリジナルのTシャツとスカートを制作する授業も行いました。

ファッション・アパレルの連携授業

部活動と勉強の両立

運動部も文化部も勉強と両立しやすく、クラブの数も豊富です。どのクラブも初心者OKなのでどんどん見学に行こう!

高校生活に
クラブは
はずせない！

スポーツ系 14部

文化系 13部

詳しくは P.33

キャリア手帳

自己管理習慣を身につけます。担任の先生とのコミュニケーションにも役立ちます。

卒業生ダイアログ（対話）

本校の卒業生（教員、看護師、グランドスタッフetc…）を招き、仕事の内容・楽しさ・やりがいなどについてインタビュー。興味があることについて卒業生から話を聞くことで刺激になります。

卒業生からの
アドバイスはリアル。
だから役に立つ！

遠方に住んでいる
卒業生からはオンラインで
話を聞いています。

首都圏の空港のグランドスタッフとして活躍する卒業生とオンラインで対話する取り組みも実施。生徒たちは、仕事のやりがいや、その仕事に就くために必要なことなどを質問していました。

社会で活躍する先輩に聞いてみた！

大阪成蹊で夢を描き思い描いた道へ

北田 眞友加さん
（2013年3月 卒業）
ウェディングプランナー

幸せいっぱいの結婚式を作れるよう、大阪成蹊の学びを活かして頑張りたい。

笑顔で溢れる結婚式のお手伝いをしたいと思い、ウェディングプランナーになりました。大阪成蹊で経験した、マナー研修や秘書検定などの学びは社会人になってからさまざまな方とお話しする際に役立っており、高校生の時から知識を養えて良かったです。また、先生と距離が近く質問などもしやすい環境でした。これからも素敵な結婚式を作り、幸せいっぱいの家族が生まれる瞬間を支えていきたいです。

大切な一日を任せていただけることは本当にありがたく、毎日、幸せのおすそ分けをいただいています。

普通科

幼児教育コース

子どもとふれあいながら学ぶことで、
幼稚園の先生・保育士への夢に近づける。

カリキュラム

	国語							地理歴史			公民	数学			理科		保健体育		芸術				外国語							家庭			情報		キャリア教育	総合的な探究の時間	小計	特別活動・ホームルーム	合計
	現代の国語	言語文化	論理国語	文学国語	古典探究	(学)国語特講	地理総合	歴史総合	日本史探究	公共	数学Ⅰ	数学Ⅱ	数学A	科学と人間生活	生物基礎	体育	保健	音楽Ⅰ	音楽Ⅱ	(学)音楽演習	(学)ピアノ実習	美術Ⅰ	英語コミュニケーションⅠ	英語コミュニケーションⅡ	英語コミュニケーションⅢ	論理・表現Ⅰ	論理・表現Ⅱ(a)	論理・表現Ⅱ(b)	論理・表現Ⅲ	家庭基礎	(学)発達と保育	(学)こども文化	情報Ⅰ	(学)キャリアデザインα	総合的な探究の時間	小計	特別活動・ホームルーム	合計
1年	2	2						2			3		2			2	2	1	2			2	3			3				2			2	1	1	32	1	33
2年				4	2		2		2	2		2		2		3	1			1	2			3			2	1			2				1	32	1	33
3年			4		2	2			3			2				2			2		2	2			4				3			3			1	32	1	33

将来に役立つ実践的な授業がたくさん！

※記載の数字は1週間に行われる授業時限数です。
※カリキュラムは変更する場合があります。
※(学)学校設定科目

主な合格実績

2015～2020年度 卒業生

- 大阪成蹊大学
- 大阪成蹊短期大学
- びわこ成蹊スポーツ大学
- 近畿大学
- 京都女子大学
- 関西外国語大学
- 佛教大学
- 大阪音楽大学
- 武庫川女子大学短期大学部
- 龍谷大学短期大学部　他

Point 01 幼稚園・保育園・こども園体験学習

体験学習は、かわいい子どもたちと接することができる、とても学びの多いプログラム。園の先生方が、子どもたちのためにどのような仕事をされているのかを間近で見ることができます。自分の適性も確認することができるほか、自分がこれから何を頑張っていけばよいかがわかります。

Check! 「体験学習ノート」や「園の先生へのお礼状」を書くことを通して、社会性も身につきます。

Point 02 ユニークな授業が盛りだくさん！

将来に役立つ保育技術	にぎにぎ・リベット人形などのものづくりのほか、幼稚園・保育園を彩る壁面構成の基礎を学びます。
附属幼稚園・併設短大・大学との連携授業	こみち幼稚園での実習体験や、併設短大幼児教育学科の先生による保育実技の授業などがあります。
大勢の前で発表する機会がたくさん	エプロンシアター、パネルシアター、手遊びなど学んだことを友達や園児の前で発表する機会が多いので、将来への大きな自信につながります。

Pick Up ピアノ初心者でも安心！少人数授業で少しずつ上達できる。

2つのピアノ教室に
電子ピアノが合計61台あり、
放課後も開放しています。

週に2回の「ピアノ実習」の授業では、高校の音楽の先生と併設の大学・短大でピアノを専門に教えている先生が、1クラスあたり4人の先生で個別指導します。ピアノ初心者から上級者まで、それぞれのレベルに合わせてレッスンを行うので、どんどん上達していきます。

大阪成蹊女子高校
オリジナル！

幼児教育のための
ピアノ教則本

将来、幼稚園や保育園の先生になった時に必要な技術が身につく内容です。

※本学音楽教育センター発行

安心の進路保障制度

2年制 大阪成蹊短期大学 ▮幼児教育学科

2020年度 就職率 100%　10年連続！

毎年希望者のほぼ全員が推薦されています。

4年制 大阪成蹊大学 ▮教育学部教育学科 初等教育専攻幼児教育コース

2020年度幼稚園教員・保育士志望者の 就職率 100%　4年連続！

1年次から実践的な学びがたくさん！

多種多様な経験を通して、
子どもたちとふれあいながら成長できる。

Start!

1年次

宿泊研修 / 体育祭 / 動物とふれあう写生会 / 6月 / 漢字検定

6月 体験学習

体験学習 1

◀ 併設のこみち幼稚園の先生による事前指導があります。

11月 体験学習

体験学習 2

11月

人形劇ワークショップ

▲ プロの人形劇団の方から、人形の動かし方の基本的な仕組みを教えていただいたり、幻想的なブラックライトシアターを鑑賞したりします。自分たちも“つくってみたい”“やってみたい”という気持ちがふくらみます。

パネルシアター

▲ 布を貼ったボード上で絵人形を動かして表現するパネルシアターを作成し、発表します。体験学習で実際に子どもたちの前で発表することもあります。子どもたちが喜んでくれるので、とてもやりがいがあります。

ピアノ発表会

1年次の2月にピアノ発表会があります。学園内の本格的な音楽ホールで演奏します。▶

学園内連携授業

高校で短大の先生に教えてもらえる!?

1年生の総合的な探究の時間では、大阪成蹊短期大学幼児教育学科の先生から保育に関する知識・技術の基礎を教えてもらうことができます!

手袋シアター

◀ 手袋を使ったかわいい人形劇を作り、発表します。実際に体験学習で実演すると、子どもたちはとても喜んでくれます。

卒業生の体験メモリー

池尻 妃花さん
2021年3月卒業

先生のご指導のおかげで、ピアノがより好きになった3年間。

幼児教育コースで学び、その中でも一番自分自身が成長できたのはピアノでした。先生が一から丁寧に指導してくださったことで、苦手を克服でき、得意なところはさらにレベルアップすることができました。おかげでピアノがさらに楽しくなった、3年間でした。みんなと一丸となって作り上げた幼教ミュージカルや、エプロンシアター、手遊びなどを実践的に学び、充実した高校生活を送ることができ、努力する姿勢も身につけることができました。

高校・短期大学 5年間の一貫教育（高校・大学では7年間）

2年制 大阪成蹊短期大学 幼児教育学科

取得できる資格・免許
- 保育士資格
- 幼稚園教諭二種免許

就職率100%
※幼児教育学科 2020年度実績

4年制 大阪成蹊大学 教育学部教育学科 初等教育専攻幼児教育コース

取得できる資格・免許
- 保育士資格
- 幼稚園教諭一種免許
- 小学校教諭一種免許

幼稚園教員・保育士志望者
就職率100%
※教育学科 2020年度実績

音楽療育士・公認ベビーシッターの資格が取得できます。

安心の優遇制度

本校から併設大学・短大に入学する時
- 初年度授業料 全員 20万円免除
- さらに成績優秀者は大学・短大卒業まで 毎年授業料 20万円免除

併設大学・短大の他の学部・学科や外部への進学もしっかりサポートします。

夢がかなう2つの内部進学

3年次

体育祭 / 動物とふれあう写生会 / 漢字検定 / 進学講習 / 文化祭 / 併設大学・短大入試 / 大学入試

12月 海外修学旅行

12月

10月 保育実技発表会

10月

▲ 海外での保育園・幼稚園体験学習

文化祭

2年次

動物とふれあう写生会

6月 体験学習

体験学習 3

6月

漢字検定

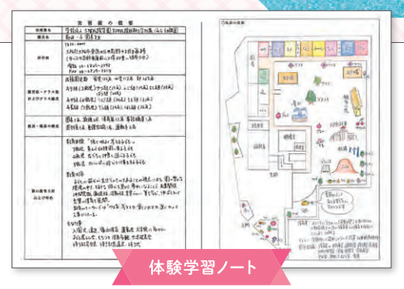

体験学習ノート

ノートを書くと、どれだけ自分が充実した体験をしたかがわかります。

幼児教育コースへの質問にお答えします！

Q. 保育園・幼稚園の先生になりたい気持ちが変わるかもしれない…。

A. 他のコースに転コースすることも可能です。

その不安はとてもよく分かります。中学3年生のときに将来の全てを決めるのは難しいことだと思います。幼児教育コースでは、保育園・幼稚園の体験学習をたくさん行い、現場のお仕事を正確に理解し、自分の適性を確認することに重点をおいています。その結果、ちょっと違うかもしれないと感じる場合は、2年進級時に普通科内で転コースすることも可能です。（条件あり）

普通科

スポーツコース

さまざまな方向からスポーツを学び、
社会で輝く力を培う。

スポーツコースの
対象者は、
スポーツ初心者から
トップアスリートまで!

競技種目・レベルは問いません。

カリキュラム

	国語							地理歴史				公民	数学				理科		保健体育					芸術		外国語									家庭		情報	キャリア教育	総合的な探究の時間	小計	特別活動・ホームルーム	合計
	現代の国語	言語文化	論理国語	文学国語	古典探究	(学)国語特講	地理総合	歴史総合	日本史探究	公共	数学Ⅰ	数学Ⅱ	数学A	科学と人間生活	生物基礎	体育	保健	(学)スポーツライフスタイル	(学)ダンス	(学)スポーツ実技研究	音楽Ⅰ	美術Ⅰ	英語コミュニケーションⅠ	英語コミュニケーションⅡ	英語コミュニケーションⅢ	論理・表現Ⅰ	論理・表現Ⅱ(a)	論理・表現Ⅱ(b)	論理・表現Ⅲ	家庭基礎	(学)フードコーディネート	情報Ⅰ	(学)キャリアデザインⅡ								
1年	2	2						2			3		2		2	2	1	2			2		3			3				2		2	1	1	32	1	33			
2年				4	2		2		2	2		2		2		3	1	2	1	1				3				2	1						2	32	1	33			
3年			4		2	2			3			2				4		2	1			2			4				3		2				1	32	1	33			

※記載の数字は1週間に行われる授業時限数です。
※カリキュラムは変更する場合があります。
※(学)学校設定科目

いろいろなスポーツに挑戦!

主な合格実績

2015〜2020年度 卒業生

- びわこ成蹊スポーツ大学
- 大阪成蹊大学
- 大阪成蹊短期大学
- 大阪体育大学
- 関西大学
- 関西学院大学
- 近畿大学
- 関西外国語大学
- 武庫川女子大学
- 国士舘大学
- 龍谷大学
- 天理大学
- 園田学園女子大学
- 藍野大学
- 森ノ宮医療大学
- 大阪保健医療大学
- 他

Point 01 「知る」「する」「つなげる」をテーマに幅広くスポーツを学ぶ

スポーツを知る スポーツに関連する仕事を幅広く学ぶ

併設大学や企業との連携により、スポーツに携わるさまざまな仕事について学びます。

スポーツ用品メーカー見学

スポーツをする 多彩なスポーツを体験する

スポーツ実習や授業が豊富で、幅広いスポーツの分野を楽しみながら学ぶことができます。

スキー&スノーボード・スケートなど

トランポリン

スポーツをつなげる ていねいな進路指導と進路保障制度

スポーツをより深く学べる2つの併設大学など、幅広い進路選択をサポートします。

4年制 びわこ成蹊スポーツ大学 スポーツ学部 スポーツ学科

4年制 大阪成蹊大学 経営学部 スポーツマネジメント学科

Point 02 クラブに打ち込める抜群の環境

第1グラウンド(サンパティオ)

第2グラウンド

第3グラウンド

第1体育館

第2体育館

第3体育館(トロワジム)

コンディショニングルーム

週3回放課後に無料で利用できる、女性トレーナーによるコンディショニングルームを設けています。アイシングやテーピング、故障を予防するアドバイスを受けることができます。

安心 クラブ終了時間にあわせてスクールバスを運行しています。

Point 03 学外でのクラブ活動をサポート!

学外でのスポーツ活動をクラブ活動として認定し、練習時間を増やしたり、全国レベルの大会出場に際しての費用(交通費・宿泊費など)が学内クラブに準じて支給される支援制度があります。

トランポリン

フィギュアスケート

空手道

バトントワーリング

〈過去の活動種目〉

- アイスホッケー
- トライアスロン
- アーティスティックスイミング
- バレエ
- 馬術
- ボウリングなど

詳しくはP.34

Pick Up スポーツ系クラブがたくさん!

競技レベルを問わず、入部できます!

- 陸上競技部
- 水泳部
- テニス部
- バドミントン部
- バスケットボール部
- バレーボール部
- ソフトボール部
- チアダンス部
- ハンドボール部
- 剣道部
- 体操部(新体操・器械体操)
- ダンス部
- フットサル部
- 卓球部

P.33

特別技能優秀者スカラシップ制度

入学金免除

奨学金給付

※詳しくはお問い合わせください。

スポーツを通して多くの経験を積み、未来へつなげる。

1・2年次 幅広くスポーツを学ぶことで自分の進路について考えるきっかけをつくる

3年次 将来のこともしっかり考えられる環境

未来 併設大学への充実した優先入学制度で安心

スポーツを知る

企業や併設大学・短大などと連携し、幅広く、そして専門的に学びます。

スポーツを仕事にすることについて考える体験型授業

東京オリンピック・パラリンピックを機に、どんどん規模を拡大していくスポーツ産業。そんな時代の流れに対応し、スポーツをビジネスの観点から考える授業を多く設けています。ミズノやアシックスなど、大手スポーツメーカーの協力による学外授業では、スポーツを仕事にするためのヒントを、たくさん見つけることができます。

テーピング実習の様子

プロのスポーツトレーナーによる講義・実演

プロのスポーツトレーナーによる講義・実演では、テーピングの必要性や技術、そして痛めた部分のケアや怪我の防止などについて学びます。

びわこ成蹊スポーツ大学との充実した連携授業

びわこ成蹊スポーツ大学から教授を招き、スポーツをより深く、専門的に学べる講義を年間10回以上実施します。「スポーツ心理学」や「トレーニング」、「コーチング」から「障がい者スポーツ」まで幅広く学べる体験型の授業で、生徒からも大人気です。

大阪成蹊大学 スポーツマネジメント学科との連携授業

シューズやスポーツウェアに関する講義など、各方面のプロフェッショナルからスポーツビジネスの最前線を学びます。

スポーツをつなげる

将来のことも しっかり考えられる環境

少人数クラスで一人ひとりに ていねいな進路指導

スポーツを通じて夢を実現させたいという思いがクラス全員一致していて、担任、クラブ顧問によるていねいな進路指導を行えるのが特徴です。3年次になると3年間のクラブ活動を総括して発表するという取り組みがあり、大学の推薦入試の際のエントリーシートや面接に活かすことができます。

食品メーカー・併設短大栄養学科による スポーツ栄養講座

有名食品メーカーと連携し、「栄養講座」を実施します。アスリートにとって、「食事」は「練習」と同じくらい大切です。「いつ、何を、どれくらい食べればいいのか」、世界で活躍するトップアスリートの実際の食事を参考に、管理栄養士から最適な栄養補給について学びます。また、併設短大栄養学科との連携授業も行っています。

びわこ成蹊スポーツ大学
スポーツ学部　スポーツ学科

大阪成蹊大学
経営学部 スポーツマネジメント学科

初年度授業料 全員 **20万円免除**

さらに成績優秀者は大学・短大卒業まで 毎年授業料 **20万円免除**

外部進学もしっかりサポートします。

たくさんの卒業生が夢をかなえています！

プロスポーツクラブスタッフ
2003年卒業　井上 美和さん
Bリーグ 滋賀レイクスターズ

プロスポーツチームトレーナー
2008年卒業　大道 幸佳さん
Vリーグ※ 久光スプリングス

中学校教諭
2011年卒業　佐田 詩織さん
中学校 保健体育教諭

鍼灸師
2013年卒業　鈴木 愛理さん
鍼灸院 院長

警察官
2014年卒業
大阪府警

オリンピック銅メダリスト

2004年
アテネオリンピック
女子200m バタフライ
2000年卒業
中西 悠子さん

※V.LEAGUE DIVISION1 WOMEN

スポーツをする

いろいろなスポーツを体験できるのもスポーツコースの特徴です。

スキー&スノーボード教室（1・2年次）

スケート教室（1・2年次）

トランポリン（2年次）

ダンス発表会（3年次）

ウォールクライミング（3年次）

第3体育館

学年ごとに、楽しい体験ができるよ！

チーム

学年や所属クラブに関係なく、チームに分かれてさまざまな競技に取り組みます。集団内での役割を理解し、学年を越えて協力し合うなかで、コミュニケーション力とチームワークを育てます。

左：中上 和奏さん（1年生）
中央：小田 葵依さん（2年生）
右：大武 未来さん（3年生）

普通科

音楽コース

初心者からでも楽しく音楽を学び、
さまざまな道で輝く力を育む。

特別技能優秀者スカラシップ制度

特別技能優秀者を対象とした特待生制度があります。

詳しくはお問い合わせください。

カリキュラム

	国語					地理歴史			公民	数学			理科			保健体育		芸術									外国語									家庭	情報	キャリア教育	総合的な探究の時間	小計	特別活動（ホームルーム）	合計
	現代の国語	言語文化	論理国語	文学国語	古典探究	地理総合	歴史総合	日本史探究	公共	数学Ⅰ	数学Ⅱ	数学A	科学と人間生活	生物基礎	体育	保健		音楽Ⅰ	音楽Ⅱ	音楽Ⅲ	(学)音楽探究	(学)実技演習	(学)専攻実技	(学)合唱	(学)楽典	(学)舞台表現	(学)卒業演奏	英語コミュニケーションⅠ	英語コミュニケーションⅡ	英語コミュニケーションⅢ	論理・表現Ⅰ	論理・表現Ⅱ(a)	論理・表現Ⅱ(b)	論理・表現Ⅲ	家庭基礎	情報Ⅰ	(学)キャリアデザインα		小計	特別活動（ホームルーム）	合計
1年	2	2					2			3		2		2	2	1	1	2			1	1						3			3				2	2	1	1	32	1	33
2年				4	2	2		2	2		2		2		3	1			2			1	2						3			2	1						1	32	1	33
3年			4		2			3			2				2					2		1	2	1	1	2	2			4				3					1	32	1	33

※記載の数字は1週間に行われる授業時限数です。
※カリキュラムは変更する場合があります。
※(学)学校設定科目

幅広く音楽が学べます！

Point 01 音楽を楽しみながら学ぶ

1年次

音楽探究

体験型授業でいろいろな分野を体験

右記の4分野を中心にさまざまな体験をし、専攻選びのヒントを得ると同時に、進路について考えるきっかけとします。他にも、大阪音楽大学から講師を招き、演奏や音楽マネジメントについての特別授業を実施します。

希望者には申込み制（有料）の放課後レッスンも！

2・3年次

専攻実技

専門分野に分かれて、より深く学ぶ！

初心者でも大丈夫！ 大阪音楽大学の先生による、ていねいかつ少人数制の専攻別レッスンを実施します。

ピアノ

声楽

吹奏楽・管弦打

ポピュラー・ミュージカル

Check! 「専攻実技」の授業では4分野で30名以上の大阪音楽大学の先生が専門的な指導を行います。(2021年度)

Point 02 多方面で活躍できる力を育む

＼ 音楽を通じて、社会を知ることができるチャンスがいっぱい！ ／

演奏団体の地域貢献活動に参加したり、高大連携授業などを通して音楽の仕事についても学びます。また、舞台や音楽制作現場などを実際に自分の目で確かめる機会を多く設けています。

写真:日本センチュリー交響楽団

Point 03 豊かな感性を育み、さらなる高みをめざす

音楽の都・ウィーンへの修学旅行。ドアを開ければ世界最高峰の音楽が街中に溢れています。現地の雰囲気、空気を直接感じることによって、自分の感性を高めます。日本国内にいるだけでは到底できない貴重な体験をしましょう。

音楽の都・ウィーンへの海外修学旅行

大阪音楽大学との連携による特別な学び

大阪音楽大学で行われる各種コンサートを鑑賞します。

本格的な環境で行われる特別授業。

大阪音楽大学への特別推薦制度枠での進学が可能です。

音楽以外の進路も保障

大阪成蹊学園には、音楽以外の進路もたくさんあります。
優先入学制度もあり、将来は別の進路が目標でも安心です。

大阪成蹊大学
● 教育学部 ● 経営学部 他

大阪成蹊短期大学
● 幼児教育学科 他
※音楽療法士の資格が取得できます。

本校から併設大学・短大に入学する時

初年度授業料 全員 20万円免除

成績優秀者は大学・短大卒業まで さらに毎年授業料 20万円免除

Love ♥ Music!

音楽好き集まれ！

初心者から経験者まで楽しく音楽を学ぶことができます。

＼音楽をテーマに／

楽しく学べるプログラムがたくさん！

合唱特別授業

大阪音楽大学学長本山先生による特別授業。合唱を通して、一緒に音楽を作り上げていく楽しさを実感。

ミュージカルワークショップ

大阪音楽大学の先生の指導のもと、みんなで力を合わせミュージカルのワンシーンを熱演。

大阪音楽大学施設見学

日本初のオペラ専用ホール「ザ・カレッジオペラハウス」を見学。普段決して見ることのできない舞台裏を見学できる貴重な経験。

日本センチュリー交響楽団特別コンサート

学外授業として、プロの楽団の生演奏を鑑賞。チャイコフスキーの楽曲などを肌で感じる経験。

CLUB

大阪成蹊学園
強化指定クラブ

経験豊富な指導者から直接教えてもらえる！

伊勢 敏之先生

吹奏楽部

音楽が好き！その気持ちが大切。楽しく学びましょう。

「何か一つのことにとことんこだわってやってみる」これってとても大切なことだと思うんです。音楽もその一つ。うまくいかず悩むこともあるでしょう。でもそれを乗り越えようと頑張るところに、人としての成長があると確信しています。吹奏楽部の活動を通じて、皆さんと一緒に学んでいきたいと思っています！

- 大阪芸術大学芸術学部演奏学科卒業。
- 現在、大阪芸術大学演奏学科教授、大阪音楽大学特任准教授、創価学会関西吹奏楽団指揮者を中心に、吹奏楽指導者、指揮者として活動。
- 日本吹奏楽指導者クリニックスタッフ、日本吹奏楽指導者協会の会員。
- 指揮を岩村力氏に師事。

安川 裕子先生

コーラス部

音楽を通じて磨こう心とハーモニー。楽しみながら成長していきましょう。

初心者大歓迎!! 小さな努力の積み重ねを大切に部員で協力して活動しています。ドキドキ・ワクワク! 多くの舞台を経験しましょう。きっと貴女の高校生活がより豊かな時間となるはずです。小さな一歩の歩みを止める事なく前進あるのみ!! 自分の可能性は自身で探求、切り開いていきましょう。皆で待っています。

- 大阪音楽大学大学院オペラ研究室修了
- 現在　大阪成蹊大学・神戸女子短期大学非常勤講師
- 全国大学音楽教育学会会員

2～3年次専攻別レッスン ‖ 専攻実技 ‖

高校と大阪音楽大学両方の施設を使った専門的な授業

現役の音大教員による充実の授業内容で、演奏スキルもぐんぐん上達。保護者さまの負担も減らせます。

一般的に音楽系の大学などへの進学をめざす場合は、専門的なレッスンは個人で受講する必要があります。
しかし、本校音楽コースでは、30名以上もの大阪音楽大学の先生が、分野別の専門的なレッスンを授業内で行うため、わざわざ個人レッスンに通わなくても、音楽系の進路に向けて演奏技術を磨くことができます。もちろん、レッスン代は全て授業料に含まれています。

ゆとりあるレッスン環境で、のびのびと音楽の力を育める。

2022年春に新校舎が完成！より充実したレッスンや体験で学びを深められます。

新たに地上3階建ての音楽コース専用校舎が来春完成します。
3F部分には吹奏楽・コーラス等の大規模な練習にも使えるリハーサル室を設け、1Fと2Fには各室にピアノを完備した個人レッスン室を13室設けています。もちろん、校舎全体が完全防音仕様となっています。

新校舎完成！

大学・短大図書館棟7Fホール

ピアノレッスン室

4つの音楽室

防音室

住友生命いずみホール

大阪成蹊学園 Music Festival

コーラス部

吹奏楽部

YouTube 大阪成蹊女子高等学校公式チャンネル

◀ 当日の様子はコチラからご覧いただけます。

2020年11月7日に、学園が主催し「大阪成蹊学園 Music Festival in 住友生命いずみホール」を開催。本校からはコーラス部、吹奏楽部が出演し、「希望」と「感謝」をコンセプトに観客の心に響く、演奏会ができました。また、音楽コース有志生は舞台スタッフとして運営に参加。演奏会を成功に導くお手伝いを通し、未来への糧となる貴重な経験ができました。
2021年度秋にも実施予定です。

美術科

アート・イラスト・アニメーションコース

作品づくりを通して、
社会と繋がりながら夢へと向かう。

カリキュラム

	国語				地理歴史		公民	数学	理科		保健体育		芸術			美術専門教科						外国語							家庭		情報	キャリア教育	総合的な探究の時間	小計	特別活動（ホームルーム）	合計
	現代の国語	言語文化	論理国語	文学国語	地理総合	歴史総合	公共	数学Ⅰ	科学と人間生活	生物基礎	体育	保健	工芸Ⅰ	工芸Ⅱ	工芸Ⅲ	構成	絵画	素描	美術史	ビジュアルデザイン	(学)イラスト実習	英語コミュニケーションⅠ	英語コミュニケーションⅡ	英語コミュニケーションⅢ	論理・表現Ⅰ	論理・表現Ⅱ(a)	論理・表現Ⅱ(b)	論理・表現Ⅲ	家庭基礎	情報Ⅰ	(学)キャリアデザインα					
1年	2	2				2		3		2	2	1	2			2	2	2				3			3						2	1	1	32	1	33
2年				4	2		2		2		3	1		2		2	2	3					3			2	1			2			1	32	1	33
3年			4								2				2		2	4	2	2	2	4		4				3					1	32	1	33

※記載の数字は1週間に行われる授業時限数です。
※カリキュラムは変更する場合があります。
※(学)学校設定科目

幅広く美術を学べます！

主な合格実績

2015～2020年度 卒業生

- 大阪成蹊大学
- 大阪成蹊短期大学
- 京都市立芸術大学
- 多摩美術大学
- 大阪芸術大学
- 京都芸術大学
- 嵯峨美術大学
- 京都精華大学
- 女子美術大学
- 神戸芸術工科大学
- 立命館大学
- 近畿大学
- 武庫川女子大学　他
- 東京藝術大学大学院修士課程（11期生）

大阪成蹊大学 芸術学部への優先入学制度

初年度授業料
全員
20万円免除

さらに成績優秀者は
大学・短大卒業まで
毎年授業料
20万円免除

併設の大阪成蹊大学芸術学部は
芸術系大学としては
大変高い就職率で、将来も安心。
2020年度
就職率 97.8%

Point 01 私立高校唯一*の専門学科としての美術科。美術に関する授業が充実！

※大阪府下において

幅広い美術の分野を学べるカリキュラム

絵画

油彩、クロッキー、コラージュ、イラストなど幅広い絵画表現を体験。偶発的にできる色や形の表現であるモダンテクニックも学びます。

デッサン

対象を観察する力を養う訓練です。近づく、遠ざかる、角度を変えるなど多くのアプローチから、一つの対象を見定め、描いていきます。

工芸

布・木・石・粘土・ガラス・紙などの素材の特徴を活かした作品を制作。3年次にはサイズやテーマ性を持たせ、より専門的な技術を用いた作品をつくります。

イラスト

イメージ絵日記（アイデアスケッチ）から画材の選択、背景、画面構成、色彩、技法などを考慮し、キャラクター設定やストーリーを考えます。

アニメーション

色彩や構成を学んで、アニメーションの歴史や原理を知り、ストップモーション・アニメーションやショートムービーなどに展開します。

Point 02 「社会につながる美術」をテーマにした取り組み

近隣老人福祉施設でのクロッキーの様子(2018年度)

社会につながる美術をテーマに、将来、社会で活躍できることを目標とした美術教育を行っています。その一環として、地域の方と積極的に交流し、創作する取り組みを行っています。

Point 03 将来に結びつく学び「美術サポート」

併設大学芸術学部や難関私立美術大学・国公立大学の実技試験突破をサポートする180分の対策講習を月・水・木・金の放課後に実施しています（申込み制）。

社会につながる美術

2020年度はこんな取り組みを行いました

吹田市中通商店街シンボルマーク作り

美術科の生徒が授業の一環として、近隣の商店街のシンボルマークをデザインしました。
デザインにあたっては、実際に現場に足を運び、そこで見たこと、感じたことを形にしていきました。

2020年度 卒業制作展 作品紹介

TITLE
11・23

友田 苑楽さん
大阪市立今市中学校卒業
Procreate、ゲーターフォーム、段ボール、ラッカースプレー、アクリルガッシュ
（206㎝×145.6㎝）

TITLE
くじらの旅

柗本 美徳さん
茨木市立東雲中学校卒業
F60キャンバス2枚、油絵具

TITLE
CHARM ME

稲垣 茉由さん
茨木市立太田中学校卒業
コピック、ケント紙、画学紙

TITLE
アイドル衣装

酒井 彩乃さん
大阪市立瑞光中学校卒業
サテン、チュール、リボン、糸

TITLE
Dia de los Muertos（死者の日）

平木 佑奈さん
川西市立東谷中学校卒業
F100キャンバス2枚、油絵具

TITLE
しんせいかつ

河上 琴音さん
大阪市立市岡東中学校卒業
段ボール、水張りテープ、アクリルガッシュ、画面保護用ワニス

TITLE
なかま

高椋 もえみさん
大阪市立緑中学校卒業
スタイロフォーム、布、毛糸、フェルト、石粉粘土、紙粘土、アクリル絵の具、ビーズ

のびのびと作品づくりができる2つの美術専用校舎

実習室・工芸室・ホームルーム教室等と、食堂が一体化した複合施設です。

画材店
授業で必要な画材がすぐに買えて、なんと、全商品20％OFFです!

ピンクと白の外観が印象的な、3階建ての校舎です。教室には最新のAV機器が設置されており、充実した環境でデザインやアニメーションの授業が行われています。

デザイン棟1F iMac PC制作ルーム
Photoshop・Illustrator・AfterEffects・CLIPSTUDIOなど、デザインやアニメーション制作に必要なソフトが充実しています。

さまざまなコンクールにも積極的に出品。多くの賞を受賞しています。

第69回 大阪私学美術展
大阪市市長賞
波多野 ひなたさん
高槻市立第二中学校卒業
タイトル／もうひとつのせかい

第45回 全国高等学校総合文化祭への出品決定！

他、優秀賞 8名、
奨励賞21名 受賞

全国ポストカードデザイン大賞（2020年度）
中・高校生の部 団体賞受賞

奨励賞
山中 日詩さん
尼崎市立小園中学校卒業
タイトル／愛犬

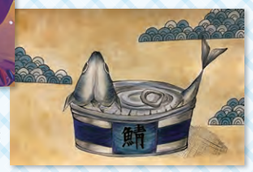

奨励賞
菅原 瑞希さん
高槻市立第四中学校卒業
タイトル／SABA

Club Activities

クラブ活動

好きなことに打ち込める、ワタシが輝く瞬間いっぱい！

大阪成蹊女子高等学校には、さまざまなクラブ活動があり、
スポーツ系も文化系も盛り上がっています。
好きなことに思いっきり打ち込んで、きらめきいっぱいの青春を過ごしましょう!

陸上競技部

フットサル部

剣道部

体操部

バドミントン部

ソフトボール部

チアダンス部

バレーボール部

水泳部

テニス部

バスケットボール部

ダンス部

ハンドボール部

卓球部

Sports Category

スポーツ系

- 陸上競技部
- 水泳部
- テニス部
- バドミントン部
- バスケットボール部
- バレーボール部
- ソフトボール部
- ハンドボール部
- 剣道部
- 体操部（新体操・器械体操）
- ダンス部
- フットサル部
- 卓球部
- チアダンス部

Culture Category

文化系

- 吹奏楽部
- コーラス部
- 軽音楽部
- ギターマンドリン部
- 箏曲部
- 茶道部
- 演劇部
- バトントワーリング部
- 生活科学部
- ESS部
- マルチメディア部
- 美術・イラスト部
- 文芸部

コーラス部

バトントワーリング部

生活科学部

軽音楽部

吹奏楽部

茶道部

演劇部

箏曲部

ギターマンドリン部

定期演奏会コーナー

定期演奏会の様子は
コチラからご覧いただけます。

YouTube 大阪成蹊女子高等学校 公式チャンネル

学外クラブ活動種目例

（過去の活動も含む）

- バトントワーリング ※競技バトン
- フィギュアスケート
- バレエ
- 太極拳
- 馬術
- トライアスロン
- 空手
- レスリング
- トランポリン
- ボウリング
- アーティスティックスイミング
- エアロビクス
- サッカー

など

Facilities

施設・設備

のびのびと学びを深められる、充実の施設！

広い敷地内には、さまざまなカタチの学びを実現する
施設・設備が整っています。
ワタシらしく、のびやかに過ごせる環境です。

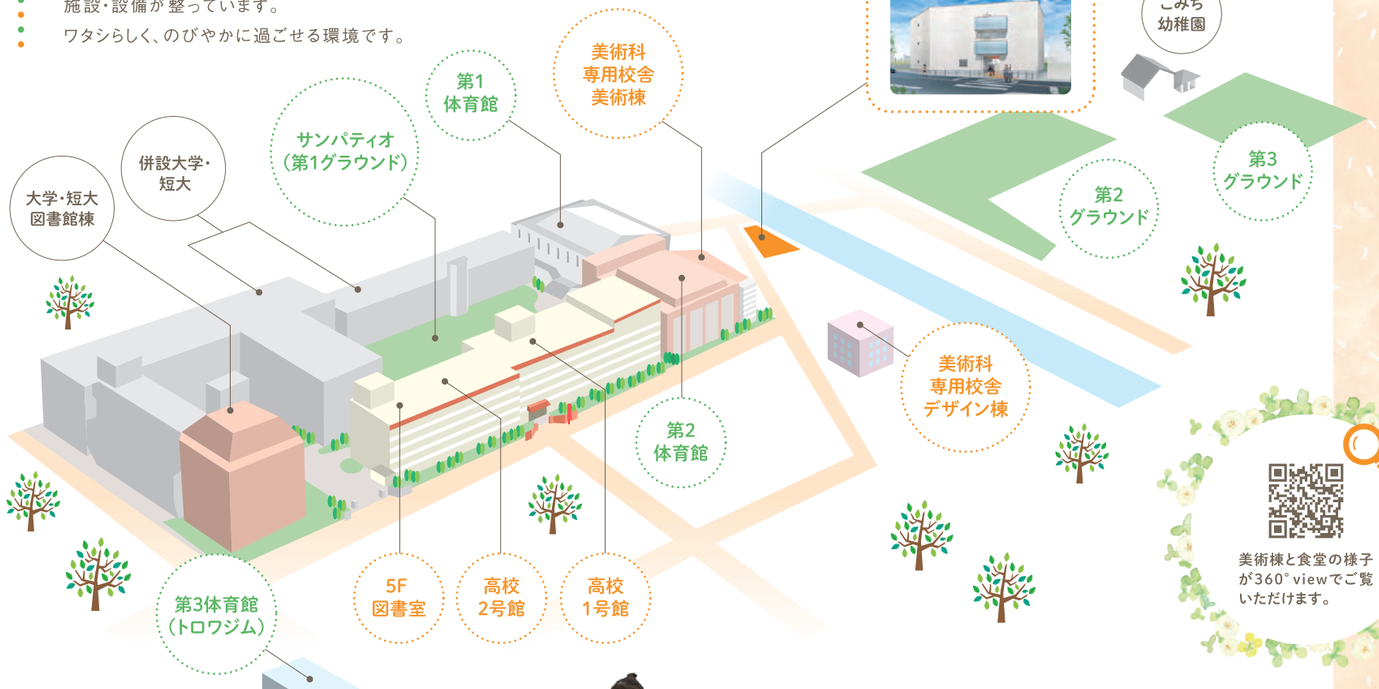

体育館と3つのグラウンド

サンパティオ（第1グラウンド）

4,614㎡もある全面天然芝のとても広い中庭です。校舎に囲まれた静かな空間で、お昼休みなどに友人と語ったりとみんなの憩いの場所になっています。

第2グラウンド

ナイター設備

1周250m・6コーストラックがとれる11,747㎡もある高校のメイングラウンドです。また、春にはグラウンドを囲む桜が綺麗に咲きます。

第3グラウンド

ナイター設備

オムニコートが2面、ハードコートが2面もあり、テニス部が日々練習に励んでいます。

きれいに整備されているから、部活動も一生懸命になれるよ！

第1体育館

バスケットボールコートが2面、バドミントンコートなら8面とれます。

第2体育館

バスケットボールコートが2面、バドミントンコートなら6面とれます。

第3体育館（トロワジム）

3フロアのアスレチックジム。メインアリーナの天井高は17mあります。

コンディショニングルーム（第1体育館/1F）

本校では、安心してクラブ活動に打ち込めるよう、女性トレーナーによるコンディショニングルームを設けています。アイシングやテーピングなどの施術、故障を未然に予防するアドバイスを受けることができます。もちろん無料で使用できます。

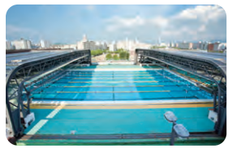

全天候型自動開閉プール（第2体育館屋上）

本校自慢の施設のひとつ、25m×7コースの自動開閉式屋根付きプールです。雨の日でも快適に泳ぐことができます。

さまざまな学びや体験ができる校内設備が充実！

自習スペース

休み時間や放課後に、自由に使えます。個別ブースもあり、学習に集中できます。

大学・短大図書館棟7Fホール

510人収容の劇場型ホール。説明会、コンサートなどを行います。世界的に有名なペーゼンドルファー社製のピアノを設置しています。

静かな自習室では勉強がとってもはかどるよ！

美術棟と食堂の様子が360°viewでご覧いただけます。

ピアノレッスン室

2つのピアノ教室に電子ピアノが合計61台あり、放課後も開放しています。

図書室

蔵書5万冊以上、コンピュータ検索システムと閲覧しやすい開架式で、充実した図書室です。

学校全体がギャラリー

廊下や階段、図書室など、学校のいろいろな場所に生徒が制作した美しい作品が展示されています。

Lunch Menu

人気のメニューをちょこっと紹介！
他にもいっぱいあるよ♪

食堂（フルリール）

2018年に食堂がリニューアルしました。お昼時には生徒たちの集いの場となっています。

大阪成蹊女子高等学校が独自に築いた

女子に特化したキャリア教育

キャリア教育科 仲本 実華先生

1年次の「キャリアデザインα」を
1年間通して担当。

Q. 大阪成蹊女子高等学校独自の女子に特化したキャリア教育とは、どのような学びでしょうか?

例えば1年次の「キャリアデザインα」の授業では、さまざまな方法で、女性の生き方についてのヒントを得ることができます。他の教科と違って正解がないので戸惑うかもしれませんが、私は「幸せに生きていくための学び」だと生徒にも伝えています。

Q. 女子に特化したキャリア教育を通して、どのようなことを教えていきたいですか?

授業では、専業主婦、パートで働く兼業主婦、正社員で働くなど、多彩な女性の生き方を示し、産休育休や子どもを預けて働くことなど具体的にお伝えします。女子校だから教えられることです。早い時期に実情を知るので、進路選びにつなげやすいと思います。

Q. これからの時代を生きていく生徒たちに届けたい想いを教えてください。

女性には、女性ならではの人生のターニングポイントがいくつもあります。この授業を通して、どのようなターニングポイントがやってくるのか、どのような選択肢があるのかをあらかじめ理解しておくことで、将来後悔のない「自分らしい生き方」を選択していってほしいと思っています。

「キャリアデザインα」

女性の生き方をしっかり選択していくための学び

本校では、2学科7コース全ての1年生のカリキュラムに週1限の授業として、「キャリアデザインα」を置いています。今後自分たちが歩んでいく女性のライフサイクルがどういったものなのかを、高校生でもイメージしやすいように具体例や体験学習を交えながら、段階を踏んで理解を深めていく構成となっています。

女性の生き方について学ぶ

「自分が生きていく社会は女性にとってどのような社会で、自分はどうしていったらいいのだろう?」というテーマに沿って、テキストを使って学んでいきます。

学習テーマの例

- 学校卒業後のことを考えよう
- どんなふうに働きたいですか
- 女性に求められている能力とは
- 女性の働き方は多様化してきた
- 女性が働きやすい職場とは

働く女性へのインタビュー

保護者や親戚、姉妹など、自分の身近な社会人の女性へのインタビューを通じて、働くことの喜びや大変なことなどを学んでいきます。

社会人として必要なマナーを学ぶ

**秘書検定を通じて
社会で役立つマナーを習得。**

ビジネス上の基本的な常識を問う検定である秘書検定を通じて、実社会で必要なマナーを修得します。1年生全員が3級を受験、合格後は2級へのトライもすすめています。

マナー学習

日常生活に必要なマナーを習得しよう!

自己分析検査

客観的に自己を分析してみよう!

Student's Voice

一年間、キャリアデザインαを受講して

今までは、将来の職業やマナーについてあまり分かっていませんでした。しかし、「女性の生き方」や「マナーの基本」についての授業を通じて、将来の目標について考えるヒントとなり、特にマナーについて学んだことは日ごろの生活の中で活かせる場面が多いことに気づきました。

音楽コース 2年生
森田 莉生さん

オンライン交流会やタブレットでの授業展開など

学びの幅が広がるICT教育の導入

1 オンラインの講義やタブレット端末の活用

全館完備されたWi-Fi環境のもと、生徒全員が共通に所持しているiPadを用いて、各教科でICT教育を進めています。Google Classroomを使った課題のやりとり・資料提示・講義動画配信、プレゼンテーション作成などを行っています。

2 幼児教育コース オンラインミュージカル

一緒に歌う、踊るといった活動に制限がある中、幼稚園児たちに向けてオンラインで保育実技発表会を行いました。生徒たちの熱演に、スクリーンの向こう側の園児たちも大喜びでした。

3 大阪成蹊学園 Music Festival オンラインコンサート

2020年11月、住友生命いずみホールにて本校の吹奏楽部とコーラス部が、併設大学短大と合同で演奏会を行いました。両クラブとも定期演奏会やコンクールが中止となり久しぶりの演奏会でしたが、のびのびと演奏し、ホールに元気いっぱいの音色が響き渡りました。

ICT×グローバル教育 世界とつながる、未来がひろがる

オンライン留学

総合キャリアコースでは「オンライン留学」と称して、iPadを使い、海外の人とのコミュニケーションを図る取り組みを行っています。

台湾交流研修

本校の生徒たちは、台湾の金陵女子高級中学の皆さんと訪問交流を通じて、国境を越えた友情を育んできました。今年度はオンラインでの交流を行い、自国の文化の紹介や、クイズなどを一緒に楽しみました。待ち遠しかった一年ぶりの再会に、終始笑顔の絶えない素敵なオンライン交流となりました。

アートマイルプロジェクト

本校では海外の学校と学びあい、ひとつの絵画を描くアートマイルプロジェクトを進めています。今年は、スウェーデンのシンクレア高校と一つのテーマについて互いの国の考え方や政策を知り、共同で巨大絵画を仕上げていきました。

本校はユネスコスクールに登録されています。

他にも楽しいプログラムがたくさん!

海外で多様な文化にふれる取り組みも。

ベルリッツ英会話教室

大手英会話スクール「ベルリッツ」と連携。1年生全員が受講料負担なしで参加できる「放課後の英会話教室」を実施します。

海外修学旅行

高校生の間に全員が海外を経験し、多様な文化にふれることは、一生忘れられない思い出となります。

※行き先はコースによって異なります。

海外語学研修

希望者を対象として、これまでニュージーランド・オーストラリア・イギリス・セブ島で海外語学研修を行っています。

※行き先は年度によって変わります。

海外キャリア研修

国際社会で活躍する女性との交流で世界に視野を広げます。

Uniform

制服紹介

1年で2パターン楽しめる！

夏服はセーラースタイル。
冬服はブレザースタイル。
細部までかわいい自慢の制服です。

Winter
10月～5月

セータースタイル

ベストスタイル

Summer
6月～9月

カーディガンスタイル

冬服スカートと同じチェックがポイント！

新デザイン！

スクールバッグ＆サブバッグ

シンプルかつお洒落なスクールバッグ。夏服にも冬服にもピッタリ合います。軽くてたくさん入るのも嬉しいです。

制靴

履き心地が良く歩きやすいローファーです。

イギリスの伝統柄タータン本流の老舗が日本で初めて認定したオリジナル柄

英国王室3つの御用達勅許を保持し、伝統の柄タータン本流を誇る創業130年の老舗、キンロック・アンダーソン社が、日本で初めて認定したオリジナル柄を使用。

ピンクのリボンが大人気

かわいいピンク色のリボン。毎朝、このリボンをつけることで気持ちも明るくなります。

胸元にこだわりのワンポイント

クラシックなイメージのエンブレム

大阪成蹊女子高等学校からの内部進学

大阪成蹊学園の大学・短期大学

大阪成蹊学園には、2つの大学と短期大学があり、内部推薦制度によって優先入学ができます。

大阪成蹊大学

経営学部

経営学科

●経営コース　●公共政策コース
●食ビジネスコース

スポーツマネジメント学科

教育学部

教育学科

| 中等教育専攻　●英語教育コース　●保健体育教育コース
| 初等教育専攻　●初等教育コース　●幼児教育コース

大学院

教育学研究科
教育学専攻〔修士課程〕

芸術学部

造形芸術学科

●マンガ・デジタルアートコース
●ゲーム・アプリケーションコース
●ビジュアルデザインコース
●ファッション・コスチュームデザインコース
●アニメーション・キャラクターデザインコース
●バーチャルメディア・ボイスクリエイターコース
●イラストレーション・美術コース
●インテリア・プロダクトデザインコース

国際観光学部

2022年開設

看護学部（仮称）

2023年開設予定※

データサイエンス学部（仮称）

2023年開設予定※

社会学部（仮称）

2024年開設予定※

大阪成蹊短期大学

幼児教育学科

子どもたちの成長を支える専門的な知識・技能・教養を持った教育者、保育者を育てます。

生活デザイン学科

●アパレル・スタイリストコース
衣服やファッションのデザイン力、企画力を発揮し、アパレル業界で活躍できる人材を育てます。

●ファッションコーディネートコース
コーディネート技術を持ったファッションビジネス界のスペシャリストを育てます。

栄養学科

健康管理の重要性が高まる現在、食を通じて健康づくりに貢献できる栄養士を育てます。

観光学科

観光をはじめとするサービス業に関する専門知識と技能で、観光業界や一般企業で活躍できる人材を育てます。

経営会計学科

企業に求められる筆記・情報処理・マナーの資格を取得し、金融機関や一般企業で活躍できる人材を育てます。

調理・製菓学科

●調理コース
調理技術と食に関する幅広い知識を身につけた調理師、フードスペシャリストを育てます。

●製菓コース
高度な製菓技術と食品衛生の知識を身につけたプロのパティシエを育てます。

●フードコーディネートコース
接客サービス、メニュー開発、フードスタイリング、食空間の演出など、食に関する幅広い知識と技術を持った、フードビジネスのプロフェッショナルを育てます。

グローバルコミュニケーション学科

■英語会話
■日本語・日本文化
■声優トライ
■舞台パフォーマンス

びわこ成蹊スポーツ大学

スポーツ学部

スポーツ学科

※3年次からコースに所属

●学校スポーツ教育コース
●スポーツビジネスコース
●健康・トレーニング科学コース
●コーチングコース
●野外・レクリエーションスポーツコース
●生涯スポーツコース

大学院紹介
**びわこ成蹊スポーツ大学
大学院／スポーツ学研究科**

スポーツ学研究科では、スポーツ現場におけるさまざまな問題や課題に対応する方法論や実践力を有し、学術的な貢献を果たすことのできる研究力を養います。修士論文に向けた研究を通じて、わが国のみならず、世界のあらゆるスポーツシーンの発展に寄与し、貢献する高度職業人を育成します。

文・理・芸の学びを擁する

大阪成蹊大学は「7学部の総合大学」へ発展

4つの学部を増設。さらに新キャンパスを開設し、先端的な学修環境を整備。

多目的ホール「大阪成蹊学園蹊友会こみちホール」

食堂

新学部増設

国際観光学部

2022年開設

日本の将来にとって、観光産業・グローバル産業が再び発展していくことが極めて重要です。大阪成蹊学園の50年以上にわたる観光教育の伝統と実績を活かす学部として、新たに開設します。

看護学部（仮称）

2023年開設予定※

少子高齢化が進み、未知のウイルスの流行に直面する我が国では、医療・看護のあり方が大きく変わりつつあります。そんな今だからこそ社会に求められる看護師をこの学部では養成していきます。

データサイエンス学部（仮称）

2023年開設予定※

AI、IoT、DX…Society 5.0の実現をめざし、かつてないスピードで社会の変革が進んでいます。世界の技術革新にも対抗できる先端的なデータサイエンティストの養成をめざします。

社会学部（仮称）

2024年開設予定※

目まぐるしく変化する社会情勢のなか、私たちの身近にもさまざまな社会変化や今まで見えなかった新たな問題が生じています。社会で生じている現象やその変容を捉え、豊かな未来社会の実現を担う人材を養成します。

※認可申請予定。計画は予定であり変更の場合があります。

ACCESS MAP
アクセスマップ

阪急京都線「相川駅」から徒歩5分（約300m）
JRおおさか東線 全線開通で通学がもっと便利に！

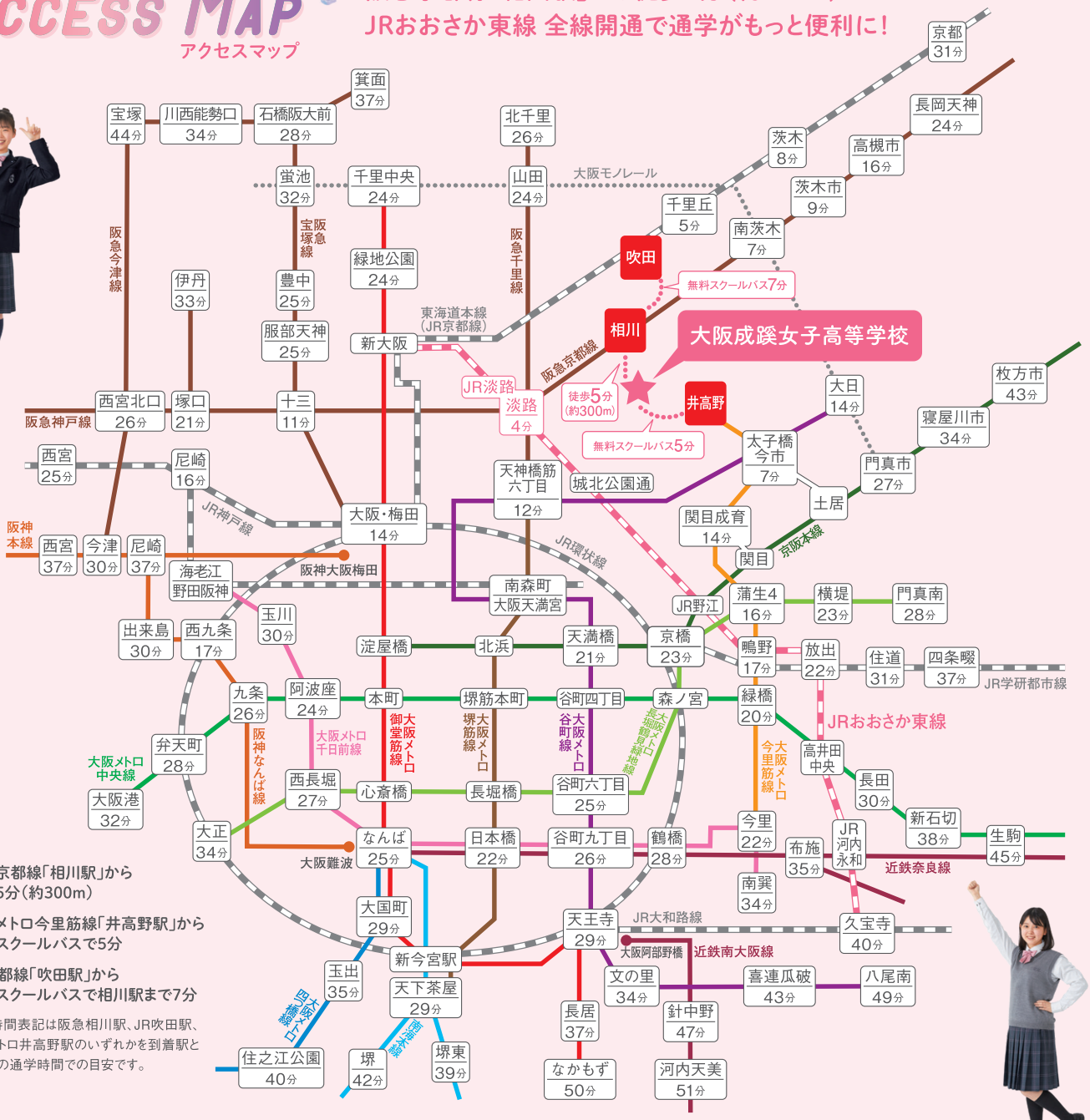

- 阪急京都線「相川駅」から徒歩5分（約300m）
- 大阪メトロ今里筋線「井高野駅」から無料スクールバスで5分
- JR京都線「吹田駅」から無料スクールバスで相川駅まで7分

※通学時間表記は阪急相川駅、JR吹田駅、大阪メトロ井高野駅のいずれかを到着駅とした朝の通学時間での目安です。

JRおおさか東線を利用する場合の「相川駅」までの所要時間の目安

新大阪	南吹田	JR淡路	阪急京都線 淡路駅 のりかえ 相川駅へ	城北公園通	JR野江	鴫野	放出	高井田中央	JR河内永和	JR俊徳道	JR長瀬	衣摺加美北	新加美	久宝寺
16分	13分			13分	16分	19分	22分	29分	32分	33分	35分	37分	39分	40分

2021 OPEN SCHOOL
2021年度 オープンスクール

8/21(土) 9/18(土) 10/30(土)
11/13(土) 12/4(土) 12/18(土)

クラブ体験DAY 8/4(水) 10/16(土)

事前申し込み制
詳細・申込みはHPから！▶▶▶

❗オープンスクールの日程は変更になることがあります。本校HPやLINE公式アカウントにてご確認ください。

大阪成蹊女子高等学校
OSAKA SEIKEI GIRLS' HIGH SCHOOL

〒533-0007　大阪市東淀川区相川3丁目10-62
TEL:06-6829-2514（募集広報企画室）
FAX:06-6829-2533

学校法人 大阪成蹊学園 | 大阪成蹊大学 | びわこ成蹊スポーツ大学 | 大阪成蹊短期大学 | 大阪成蹊女子高等学校 | 大阪成蹊短期大学附属こみち幼稚園